Digitally signed by NOMBRE RODRIGUEZ SIERRA MARIA VIRGINIA - NIF 02527516T
DN: c=ES, o=FNMT, ou=FNMT Clase 2 CA, ou=500680022, cn=NOMBRE RODRIGUEZ SIERRA MARIA VIRGINIA - NIF 02527516T
Reason: I am approving this document
Date: 2012.05.02 15:50:30 +02'00'

Stockade®
aerosol

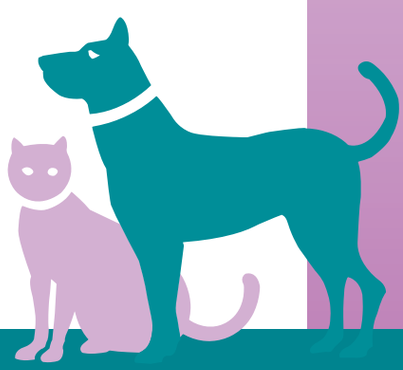

Stockade®
aerosol

Composición:
Permetrina..... 0,5 %
Butóxido de piperonilo.....1,0 %
Alcohol isopropílico, otros disolventes
y propelente c.s. ..... 100,0 %

Insecticida piretroide contra moscas, mosquitos y cucarachas.

Usos autorizados:
En la clínica veterinaria, desinsección de locales, mesas de operaciones, materiales empleados en la práctica habitual de la clínica veterinaria, jaulas de contención, boxes. Desinsección de instalaciones ganaderas y utillaje. Uso exclusivo por personal especializado.

Dosis y modo de empleo:
Pulverizar las zonas de reposo de **los insectos**, para conseguir una máxima persistencia.

Precauciones y advertencias específicas:
Antes de usar el producto, léase detenidamente la etiqueta. No pulverizar sobre alimentos, utensilios de cocina ni sobre superficies donde se preparen, consuman o sirvan alimentos. No utilizar en presencia de personas y/o animales domésticos. Ventílese adecuadamente antes de entrar en el recinto. No deberá aplicarse con dispensador automático de dosificación en continuo o de forma discontinua, ni usar válvulas dosificadoras que permitan realizar pulverizaciones periódicas en el tiempo. A fin de evitar riesgos para las personas y el medio ambiente, siga las instrucciones de uso. Contiene PERMETRINA. Puede provocar una reacción alérgica.
Recipiente a presión. Protéjase de los rayos solares y evítese exponerlo a temperaturas superiores a 50ºC. No perforar ni quemar, incluso después de usarlo. No vaporizar hacia una llama o cuerpo incandescente. Conservar alejado de toda llama o fuente de chispas - No fumar.

Extremadamente inflamable. Irrita los ojos. La exposición repetida puede provocar sequedad o formación de grietas en la piel. La inhalación de vapores puede provocar somnolencia y vértigo. Muy tóxico para los organismos acuáticos, puede provocar a largo plazo efectos negativos en el medio ambiente acuático.
Manténgase fuera del alcance de los niños. Manténgase lejos de alimentos, bebidas y piensos. No respirar los aerosoles. Evítese el contacto con los ojos y la piel. Elimínense los residuos del producto y sus recipientes con todas las precauciones posibles. Úsense indumentaria y guantes de protección adecuados. En caso de accidente o malestar, acúdase inmediatamente al médico (si es posible, muéstrele la etiqueta). Elimínense el producto y su recipiente como residuos peligrosos.

La intoxicación puede producir:
Irritación de ojos, piel y tracto respiratorio. Alteración del Sistema Nervioso Central.

A FIN DE EVITAR RIESGOS PARA LAS PERSONAS Y EL MEDIO AMBIENTE SIGA LAS INSTRUCCIONES DE USO

Primeros auxilios
Retire a la persona de la zona contaminada. Quite la ropa manchada o salpicada. Lave los ojos con abundante agua al menos durante 15 minutos. No olvide retirar las lentillas. Lave la piel con abundante agua y jabón, sin frotar. Controle la respiración. Si fuera necesario, respiración artificial. Traslade al intoxicado a un centro hospitalario, y siempre que sea posible lleve la etiqueta o el envase.
No deje solo al intoxicado en ningun caso.

Consejos terapéuticos:
Tratamiento sintomático.

EN CASO DE INTOXICACIÓN, LLAME AL INSTITUTO NACIONAL DE TOXICOLOGÍA.- TELÉFONO 91 562 04 20.

Autorizado para uso ganadero.
Nº de Registro de Producto Zoosanitario: 02414-P

520 e ℮

Contenido neto:
400 ml

8 431506 215254

Lote, fecha de fabricación y
fecha de caducidad, ver fondo:

Pfizer, S.L.
Avda. de Europa 20-B
Parque Empresarial La Moraleja
28108 Alcobendas (Madrid)

MA739/03-12

Pfizer Animal Health s.a. / Rue Laid Burniat, 1 - B-1348 Louvain-la-Neuve

PROJECT NR	PAR 2012-2877	PRODUCT NAME	STOCKADE 520 ml		COLORS
GRAPHISTS	Corinne STEVENS Aurélie NOEL	ITEM	Aluminium foil	PLANT	Black PMS 322 C PMS 252 C PMS 151 C
		GTIN NR	-	OLOT	
COUNTRY		NEW CODE NR	REPLACE OLD CODE	SIZE (MM)	
SPAIN		MA739/03-12	-	Ø 57x207 mm.	
REASON FOR CHANGES : -	Component Unique Identifier	672	DATE & VERSION NR		APPROVED IN e-palms BY THE COUNTRY ON: -
	Dieline ref.	-	29.03.12/nr 1	17.04.12/nr 4	DATE FINAL PDF (for printing) : -
		-	12.04.12/nr 2	02.05.12/nr 5	
			16.04.12/nr 3		

OLOT
TECHNICAL REVIEW - APPROVED BY :